

2030, LE PARI DE LA PROXIMITÉ

Urgence climatique, éducation et formation, plein emploi, attractivité et revitalisation des territoires : le plan d'investissement France 2030 doit permettre à notre pays de développer sa compétitivité et de répondre aux grands défis de notre temps.

Convaincues que « Demain doit se préparer aujourd'hui », les entreprises de proximité souhaitent apporter leur pierre à l'édifice et s'inscrire dans cette France qui se projette loin. Car aujourd'hui plus que jamais, les valeurs et les atouts de la proximité apparaissent nécessaires à la réussite de ces mutations et au renouvellement de notre projet de société. Les Rencontres de l'U2P seront l'occasion d'apporter la preuve que la France doit faire le pari de la proximité.

Bonnes rencontres 2022 !

MAISON
DE LA
MUTUALITÉ
PARIS

PROGRAMME
DES RENCONTRES
DE L'U2P 2022

Retrouvez le
programme des
rencontres de l'U2P
rencontres-u2p.fr

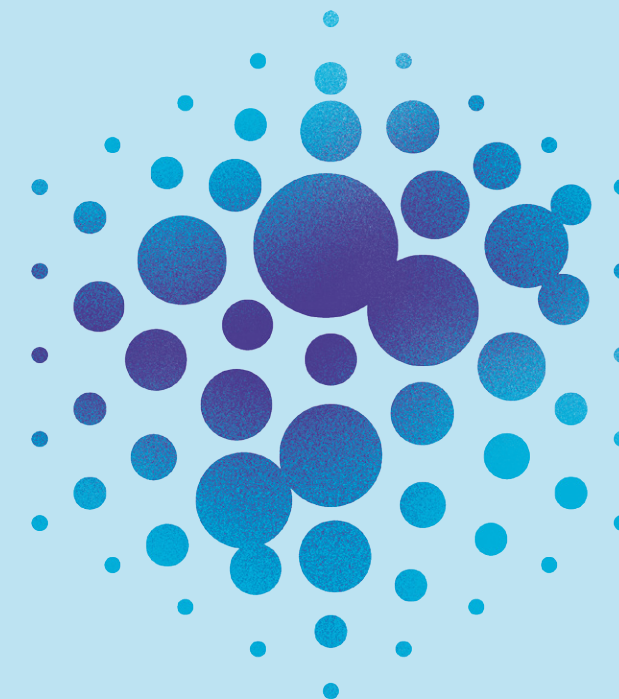

U2P
union
des entreprises
de proximité
53 rue Ampère
75017 Paris
01 47 63 31 31
u2p@u2p-france.fr
www.u2p-france.fr

L'U2P représente 3 millions d'entreprises. Elle réunit 5 organisations membres : la CAPEB (artisanat du bâtiment), la CGAD (alimentation en détails et hôtellerie-restauration), la CNAMS (artisanat de la fabrication et des services), l'UNAPL (professions libérales) et la CNATP (artisanat des travaux publics et du paysage).



Ne pas jeter sur la voie publique - Design graphique : Atelier JamJam - Impression : Vikens Communication RCS Poitiers B 33908766000041

FRANCE 2030

LE PARI DE LA
PROXIMITÉ

U2P union
des entreprises
de proximité

JEUDI
29
SEPTEMBRE
2022

PROGRAMME DES RENCONTRES DE L'U2P 2022

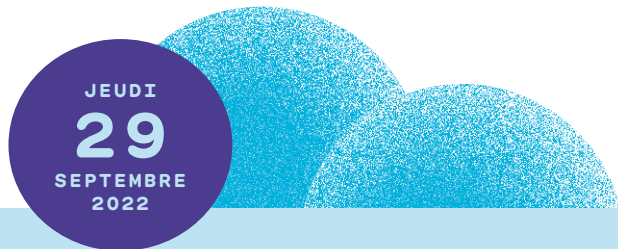

8h30 → Accueil des participants

et échanges avec nos partenaires autour d'un café

9h30 → Ouverture des Rencontres

par la journaliste Marie Drucker qui anime la journée

9h35 → Intervention du Président de l'U2P

en présence des quatre Vice-Présidents de l'U2P et du représentant du gouvernement

9h50 → Intervention du représentant du gouvernement

10h30-11h30 → Table-ronde n°1

(cf. ci-dessous)

11h30-12h30 → Table-ronde n°2

(cf. ci-dessous)

12h20 → Déjeuner

14h20 → Présentation des chiffres clés de l'apprentissage

14h30-15h30 → Table-ronde n°3

(cf. ci-dessous)

15h30 → Conférence de Julia de Funès :

« Sens et responsabilité en temps de crise »

16h → Clôture des Rencontres

par le Président et les Vice-Présidents de l'U2P

Table ronde n°1

L'économie de proximité, une source d'attractivité et de vitalité des territoires

Par leur nombre, leur ancrage local, la variété de leurs activités, leurs salariés et leurs apprentis, le lien social auquel elles contribuent, les entreprises de proximité font battre le cœur des villes et villages de France. Elles favorisent également la relocalisation des activités. Innovation et savoir-faire local constituent ainsi de véritables avantages concurrentiels.

INTERVENANTS

Joël MAUVIGNEY

Vice-président de l'U2P (CGAD).

Michel PICON

Vice-président de l'U2P (UNAPL).

Philippe LAURENT

Maire (UDI) de Sceaux (Hauts-de-Seine), Président de « Centre-ville en mouvement ».

Serge BABARY

Sénateur (LR) d'Indre-et-Loire, rapporteur d'une mission de contrôle sur la revitalisation des centres-villes et centres-bourgs.

Sandra MARSAUD

Députée (Renaissance) de Charente, rapporteure d'une mission d'information sur le rôle et l'avenir des commerces de proximité dans l'animation et l'aménagement de territoire.

Table ronde n°2

L'économie de proximité, une réponse face à l'urgence climatique

En phase avec les attentes de la société et sa quête d'un nouveau modèle de développement, l'économie de proximité constitue une réponse face à l'urgence climatique. Elle remet en cause le modèle fondé sur des transports toujours plus nombreux, en prônant le recours aux produits et services de proximité et à l'économie circulaire.

INTERVENANTS

Christophe BÉCHU

Ministre de la Transition écologique et la Cohésion des territoires.

Jean-Christophe REPON

Vice-président de l'U2P (CAPEB).

Franck LEHUÉDÉ

Directeur d'études et de recherche au CREDOC (spécialiste de l'évolution des tendances de consommation).

Virginie RAISSON-VICTOR

Directrice du Laboratoire d'études prospectives et d'analyse (Lepac), co-fondatrice et porte-parole du Grand défi des entreprises pour la planète.

Table ronde n°3

L'économie de proximité, la promesse du plein emploi

L'économie de proximité participe à l'effort éducatif de la nation, par le biais de la formation (notamment l'apprentissage et la professionnalisation). Elle joue ainsi un rôle d'intégrateur dans la vie professionnelle et dynamise l'emploi (emploi local et non délocalisable).

INTERVENANTS

Olivier DUSSOPT

Ministre du Travail, du Plein-Emploi et de l'Insertion.

Laurent MUNEROT

Vice-président de l'U2P (CNAMS).

Françoise DESPRET

Présidente de la CNATP.

Florence POIVEY

Présidente de Wordskills France.

Michel YAHIEL

Directeur des politiques sociales à la Caisse des Dépôts et consignation.

Catherine ELIE

Directrice de l'Institut Supérieur des Métiers.